

Survey among users of BABY-COMP and LADY-COMP



Introduction.....	2
The participants of this survey	3
State of the questionnaires	3
Origin of the questionnaires	3
Age and gender of the participants	4
Children, family and occupation.....	5
Date of purchase of BABY-COMP or LADY-COMP	7
Which device did you purchase?	7
Satisfaction with BABY-COMP and LADY-COMP	8
The device is very reliable.	8
The device is easy to use and operate.....	8
The device is robust for daily use and travel.	8
The device has a good price/performance ratio.	9
The device has influenced my relationship positively.....	9
The device has improved my health in some areas.	9
The device is the best of its kind on the market.....	10
The device is a very safe contraceptive method.....	10
I would buy it again.....	10
Time of use of BABY-COMP and LADY-COMP	11
Use to date and in the future in years	11
How many years is the estimated lifetime of Babycomp/Ladycomp computer?	11
Reasons for purchase of BABY-COMP and LADY-COMP	12
Reasons for purchase - multiple choice possible	12
Reasons for purchase and readiness to buy BABY-COMP or LADY-COMP again.....	13
Family planning with BABY-COMP	14
Have you been better able to determine your fertile days with the help of LC/BC? ..	14
Did the device help to finally conceive a wanted child?	14
Did the children have the gender shown by BABY-COMP?	14
Appendix	15

1 Introduction



**Lady-Comp®
Baby-Comp®**

Suchen

Start

- Familien Planung
- Sicher
- Verhüten
- Planen

-BABY-COMP und LADY-COMP

- Für mich?
- Verhüten mit Lady-Comp
- Planen mit Baby-Comp
- Klinische Tests
- Funktionen

Natürlich verhüten leicht gemacht

Computer statt Pille - ohne Chemie geht es auch

BABY-COMP und LADY-COMP bieten Ihnen Sicherheit und Zuverlässigkeit!

Sicher
- mit einem Pearl Index von 0,7 an grünen Tagen so sicher wie die Pille!

Schnell und einfach
- nur 30 sec. täglich!

Natürlich und gesund
- ohne Hormone
- ohne Chemie

Preiswert
- einmalige Anschaffung ohne Folgekosten, über 10 Jahre Lebensdauer!

Klinisch Tests
beweisen BABY-COMP und LADY-COMP genügen den höchsten Ansprüchen!

Neuer Chip
- jetzt noch schneller, einfacher und exakter!

Wählen Sie Ihre Sprache:
Deutsch
Englisch
Japanisch
Italienisch

BABY-COMP für Verhütung und Kinderwunsch

LADY-COMP für sichere Verhütung

Bestellen Sie Ihren BABY-COMP oder LADY-COMP gleich hier im Shop
- Keine Folgekosten
- 3 Jahre Garantie
- Beratung
- Service und Aktualisierung

Ihre Zufriedenheit ist unser Ziel!

<http://www.valley-electronics.com>

As part of our permanent quality control we started a customer survey in January 2002. Goal of this survey was to measure the level of satisfaction of our customers.

We asked customers of the last two years who have received products or services from us over the Internet.

Some of the major highlights:

- 87% are very happy with the excellent reliability of the device
- 73% would purchase it again
- 59% were able to end their contraception problems
- long time users estimated the time of use of our devices up to 25 years

In the following chapters you see the detailed answers as well as the survey forms we used. This survey was only distributed among German speaking customers.

2 The participants of this survey

The questionnaire as shown in the Appendix was sent to internet customers who bought a device or used a service during the last two years.

In total 242 replies were given from January 1 to March 10 2002.

The replies are split as follows:

2.1 State of the questionnaires

How many questionnaires were valid?

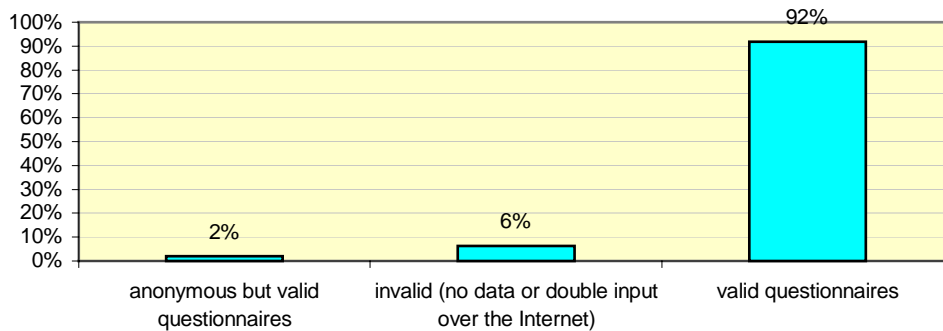

2.2 Origin of the questionnaires

How were the questionnaires submitted?

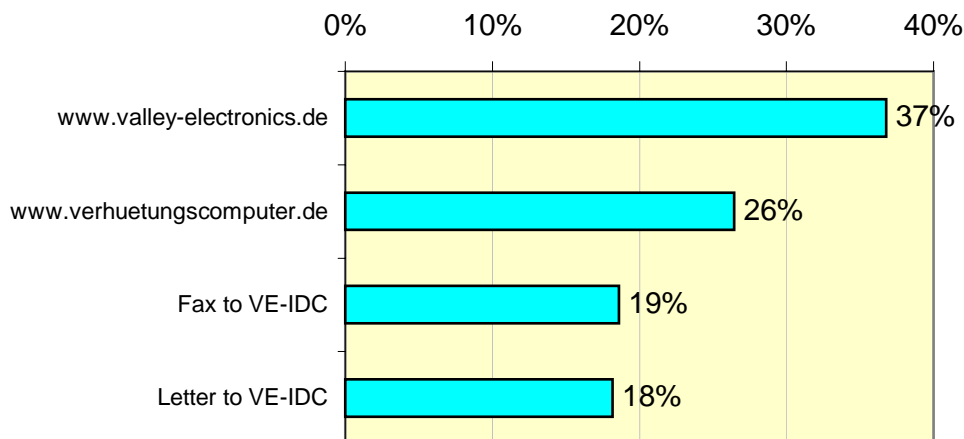

Where did the questionnaires come from?

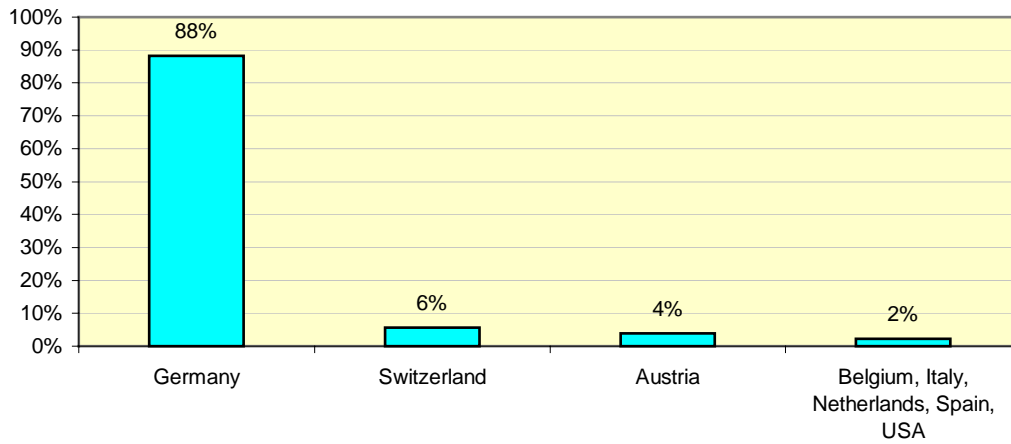

2.3 Age and gender of the participants

Age of the participants

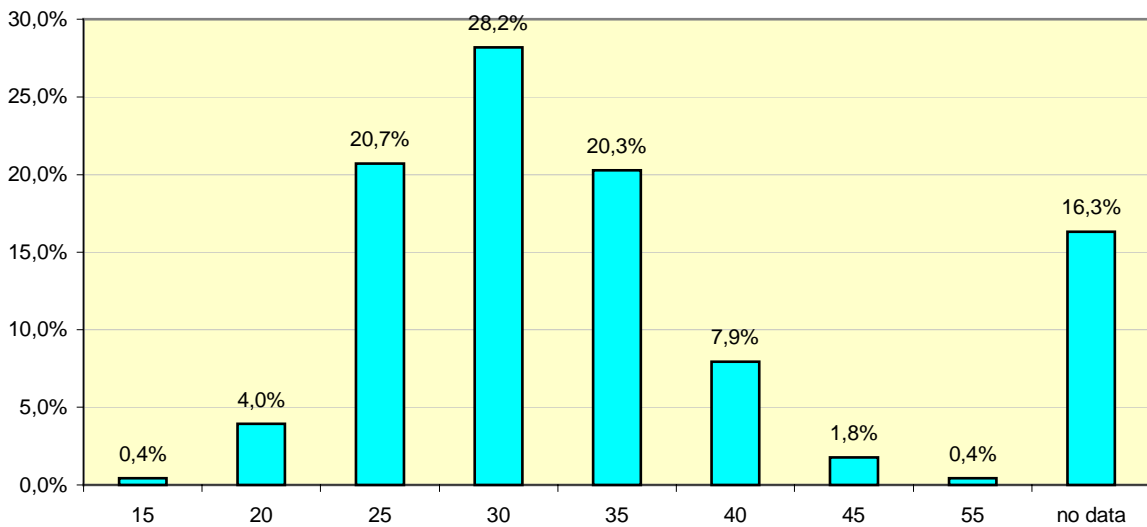

Which gender had the participant?

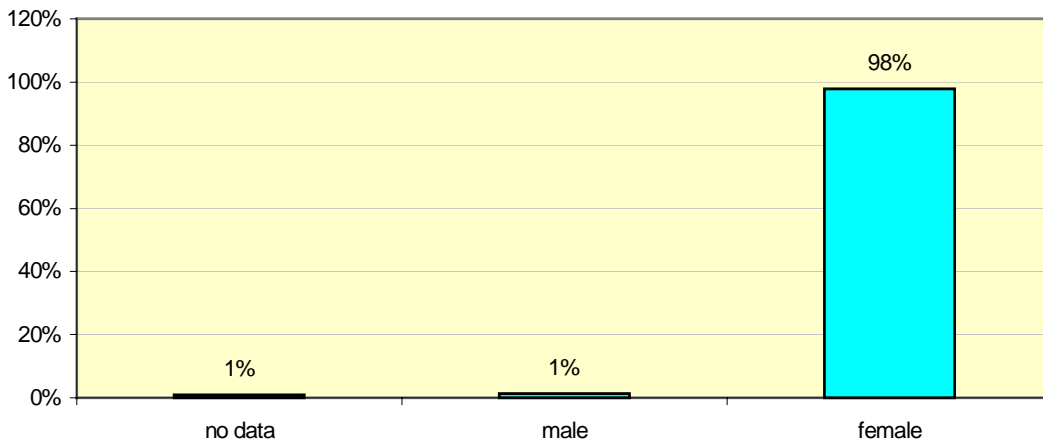

2.4 Children, family and occupation

Which occupation had the participant?

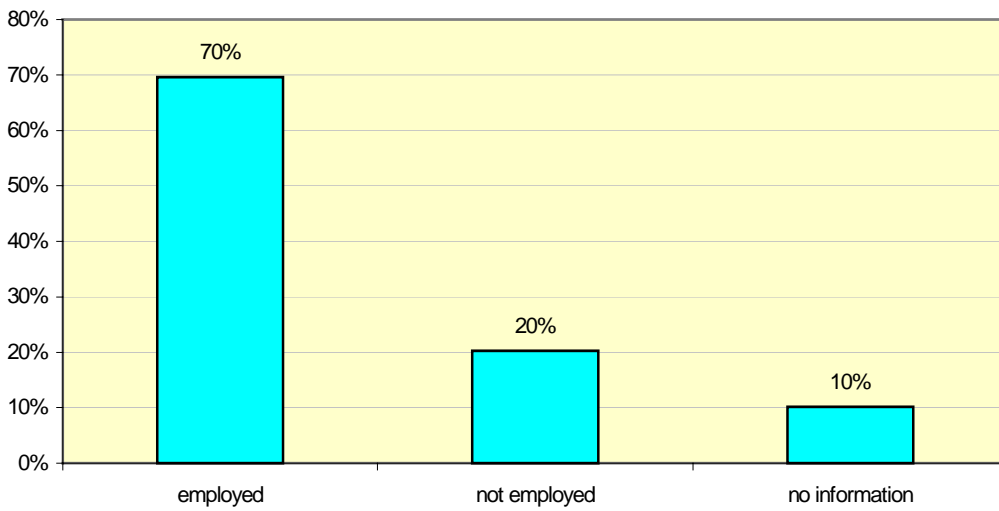

How many children does the participant have?

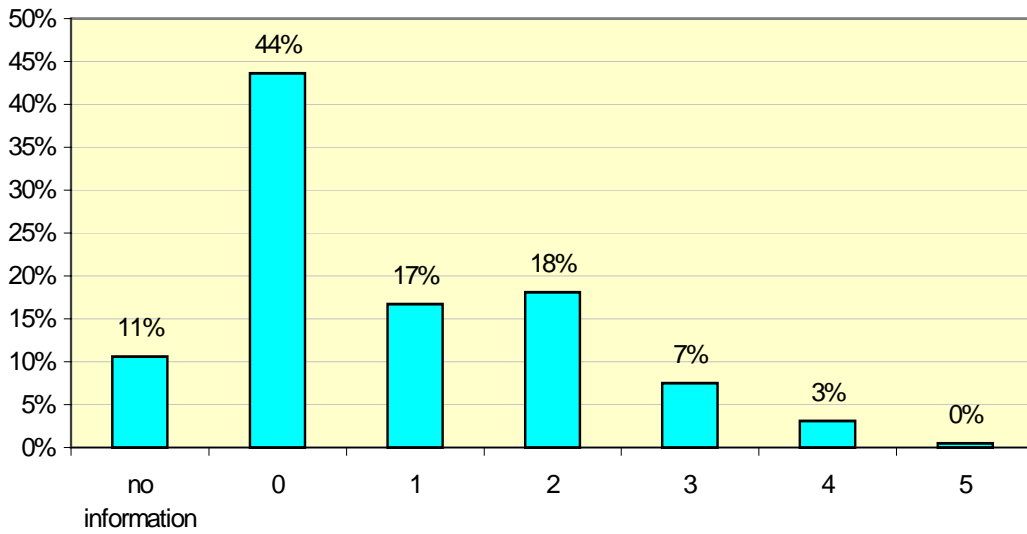

Which marital status has the participant?

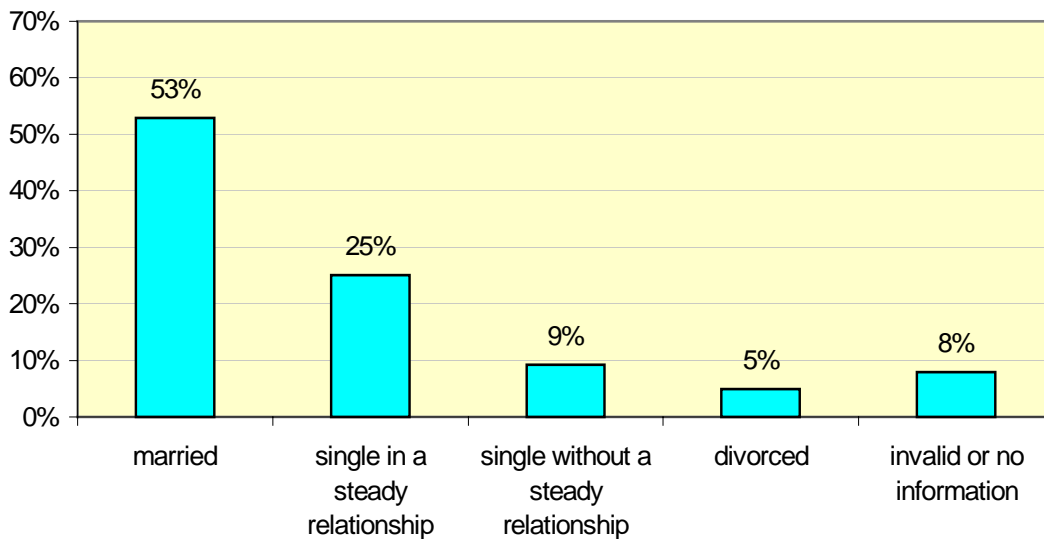

2.5 Date of purchase of BABY-COMP or LADY-COMP

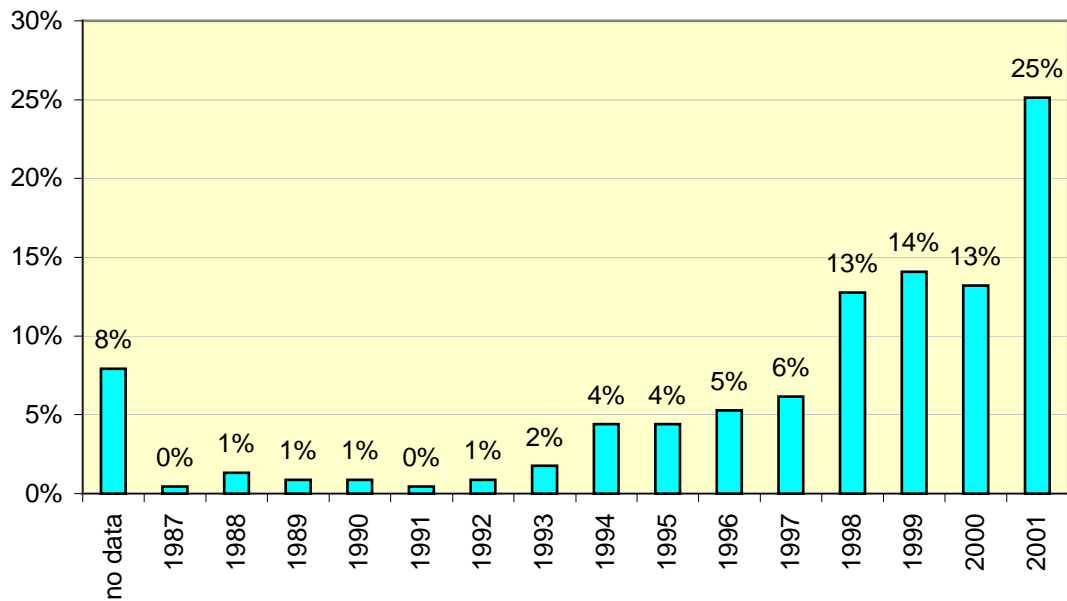

2.6 Which device did you purchase?

Whilst LADY-COMP is used for natural contraception, BABY-COMP is used for naturally planning a child.

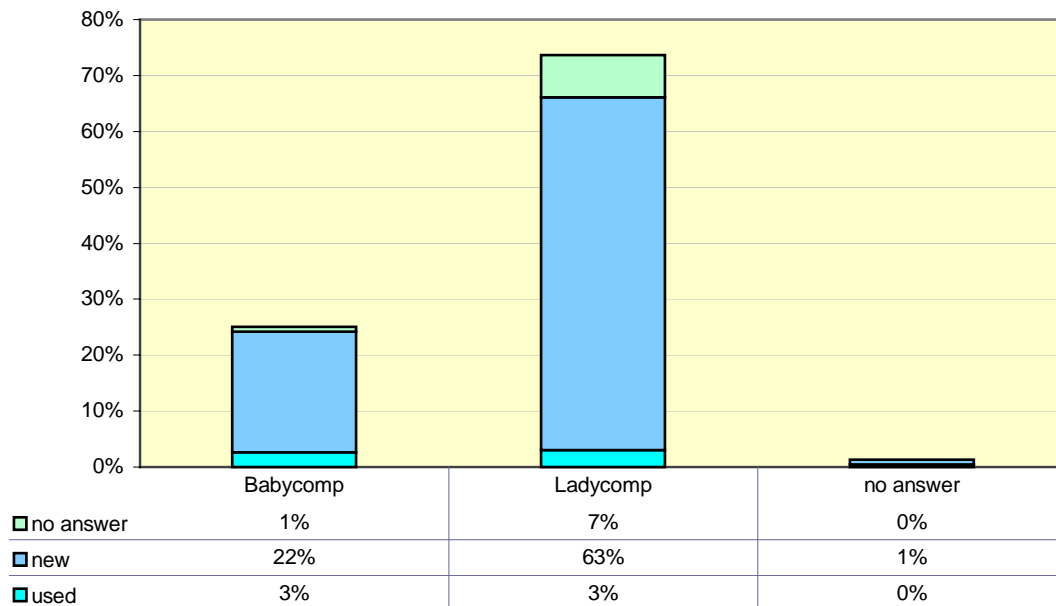

3 Satisfaction with BABY-COMP and LADY-COMP

3.1 The device is very reliable.

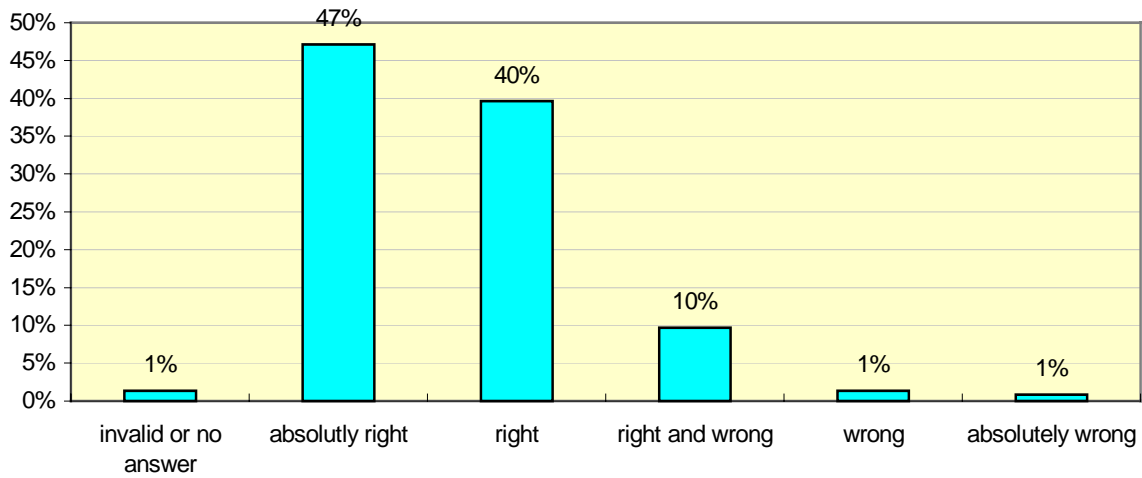

3.2 The device is easy to use and operate.

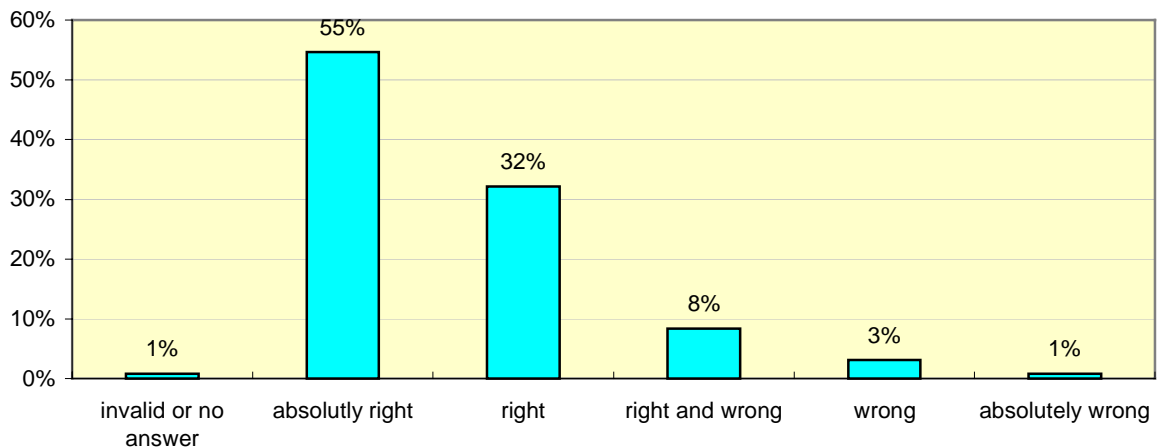

3.3 The device is robust for daily use and travel.

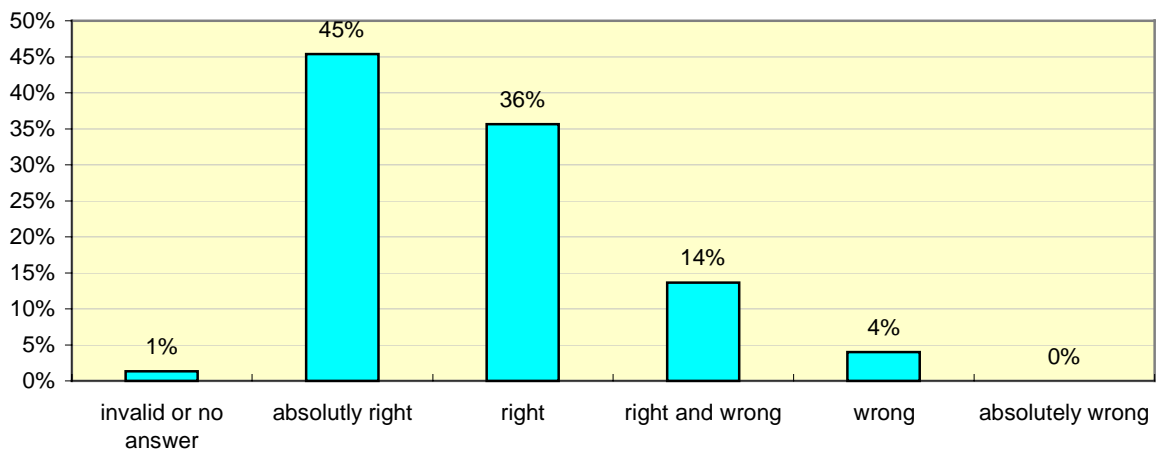

3.4 The device has a good price/performance ratio.

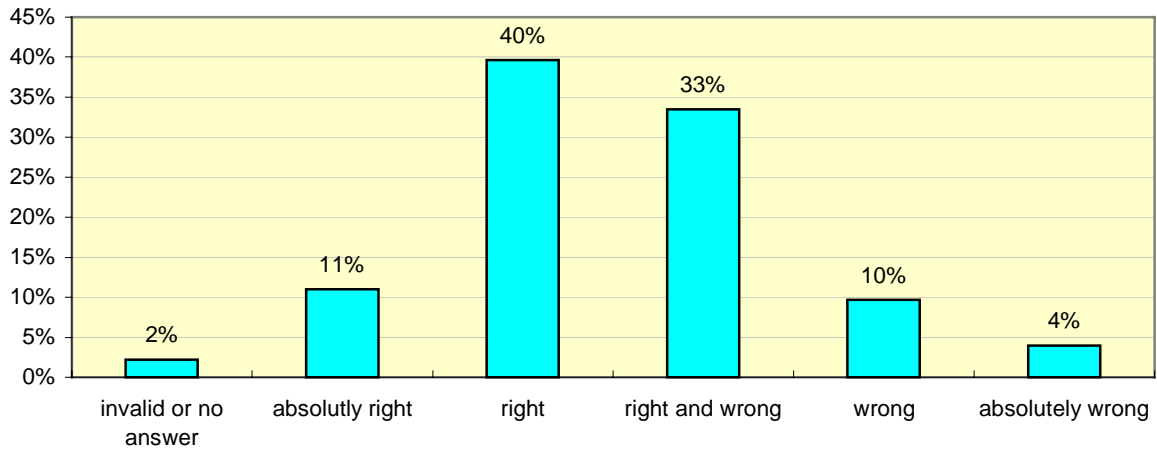

3.5 The device has influenced my relationship positively.

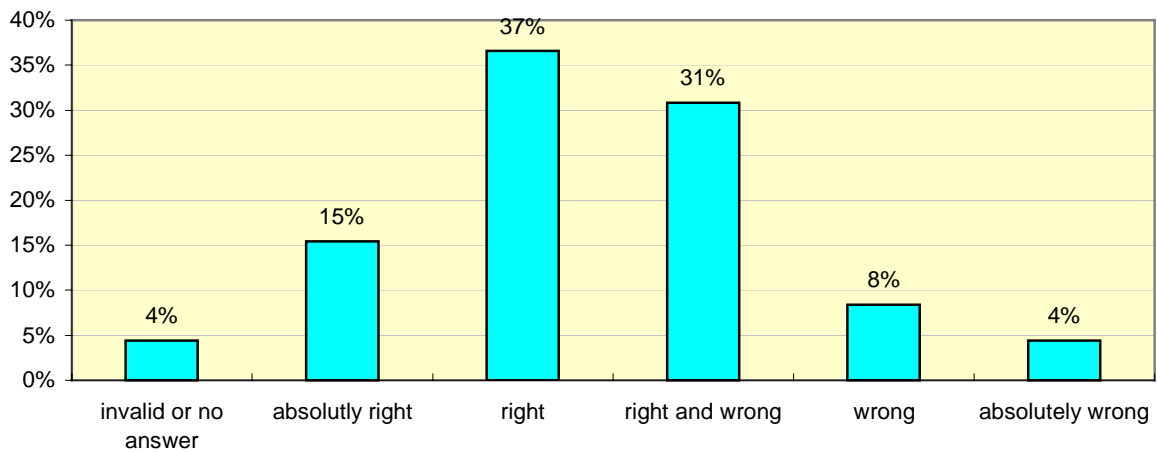

3.6 The device has improved my health in some areas.

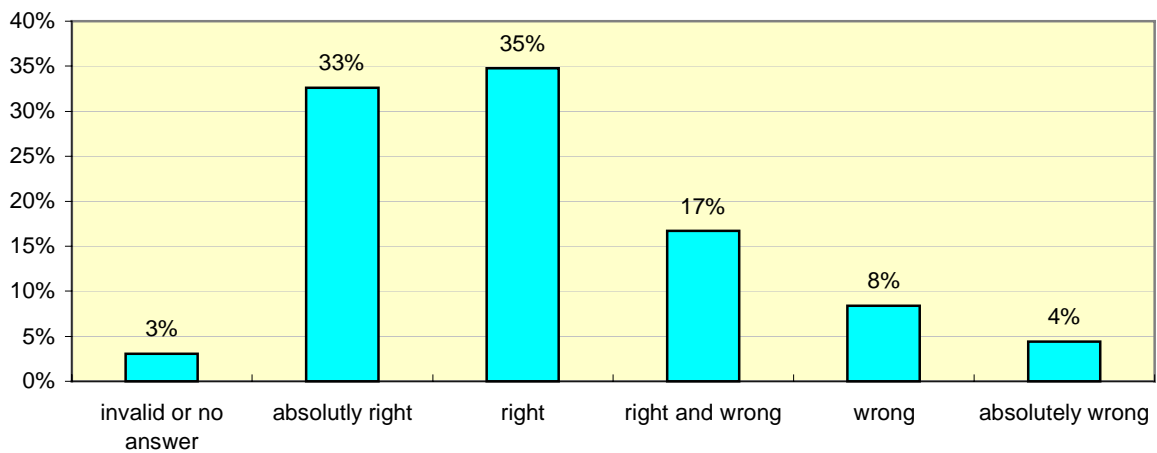

3.7 The device is the best of its kind on the market.

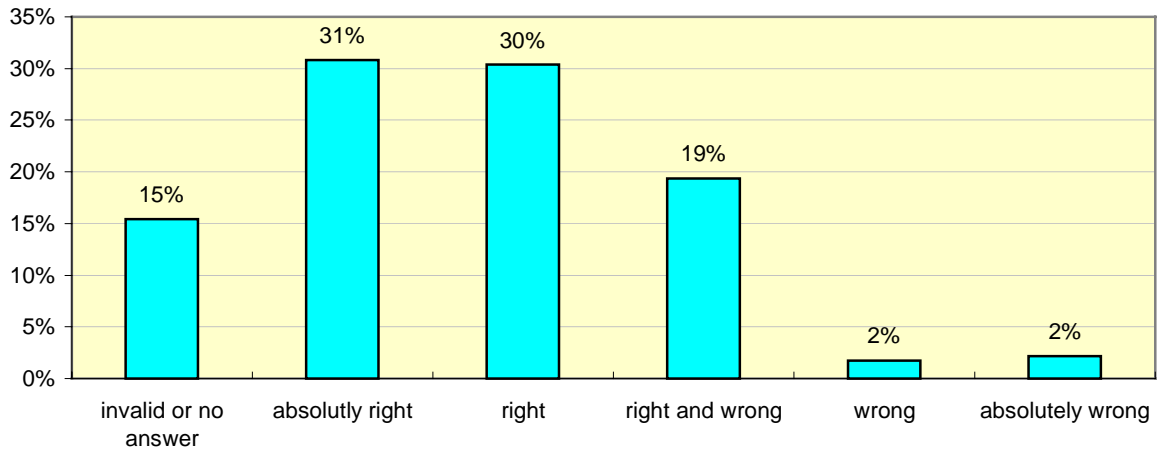

3.8 The device is a very safe contraceptive method.

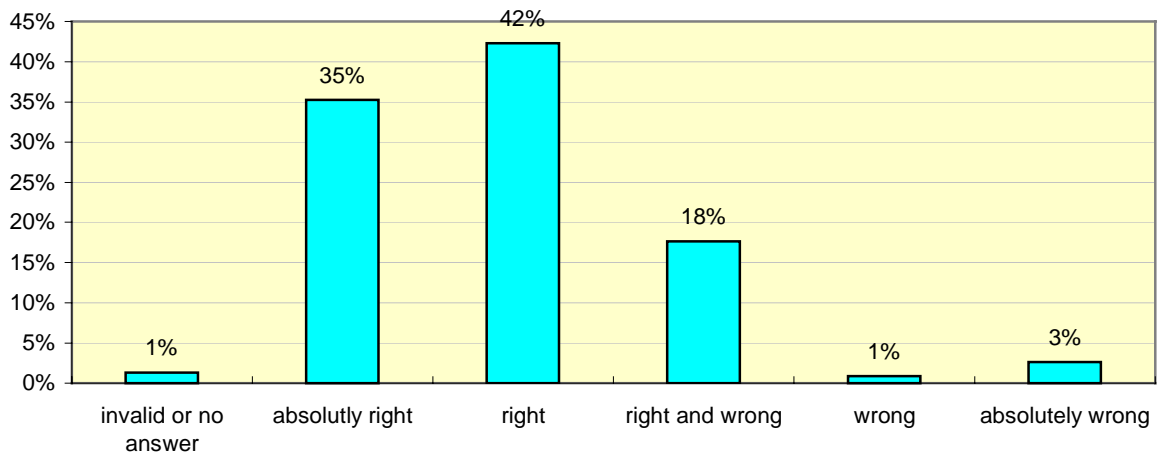

3.9 I would buy it again.

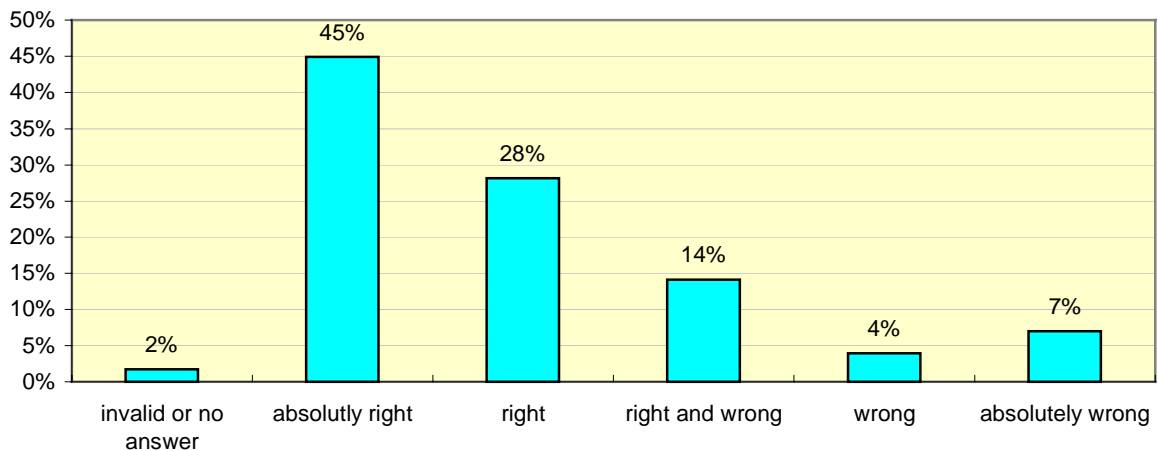

4 Time of use of BABY-COMP and LADY-COMP

4.1 Use to date and in the future in years

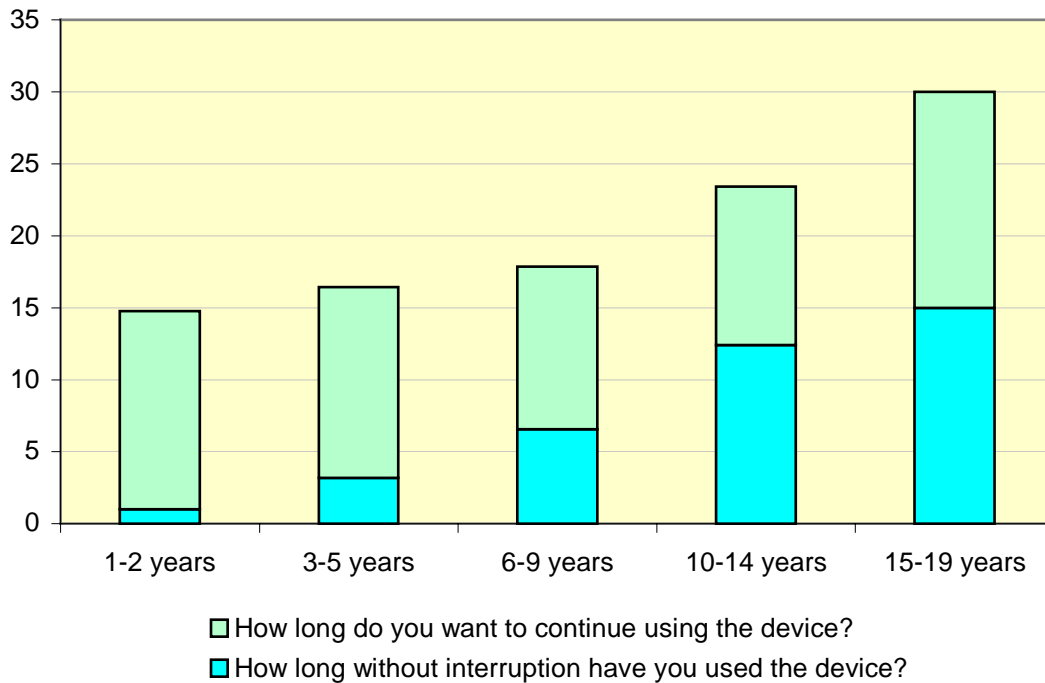

4.2 How many years is the estimated lifetime of Babycomp/Ladycomp computer?

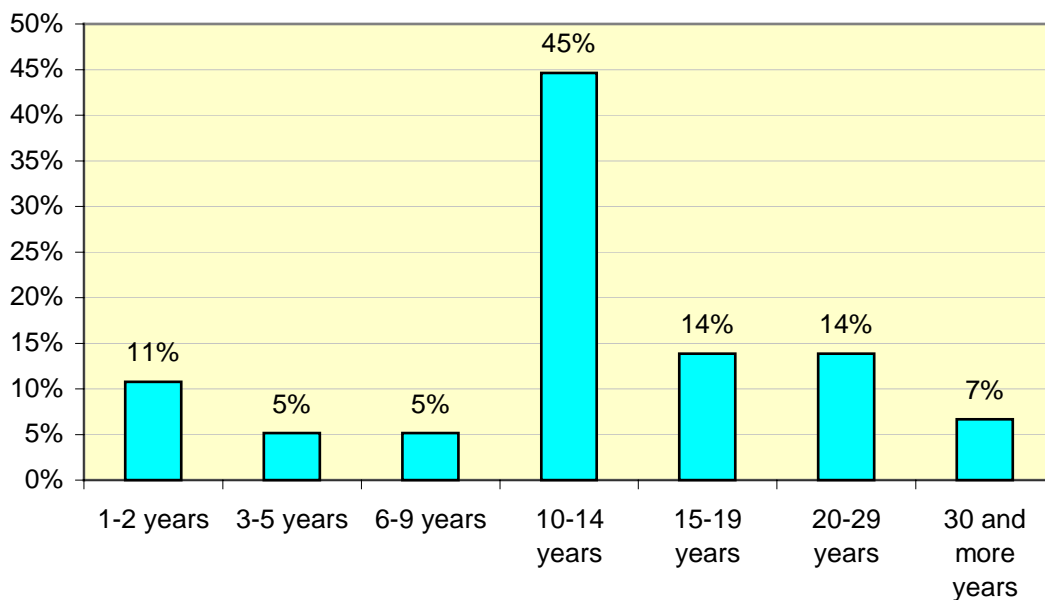

5 Reasons for purchase of BABY-COMP and LADY-COMP

5.1 Reasons for purchase - multiple choice possible

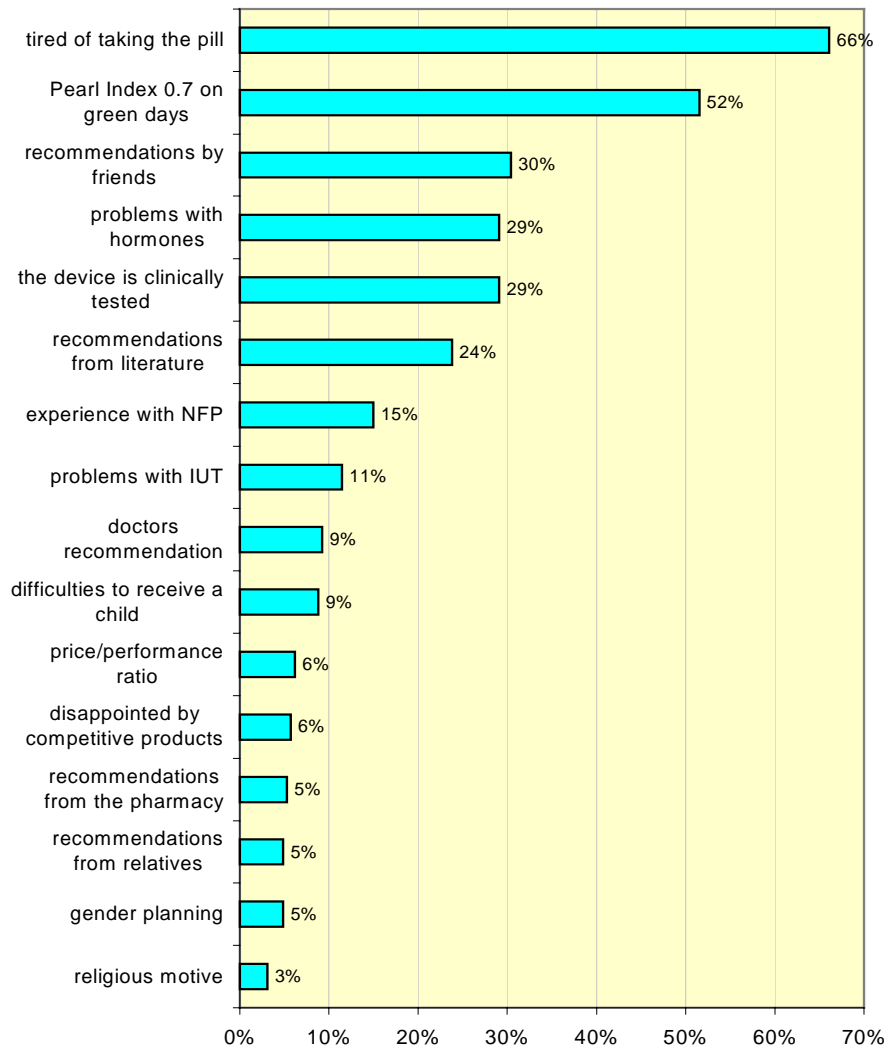

5.2 Reasons for purchase and readiness to buy BABY-COMP or LADY-COMP again.

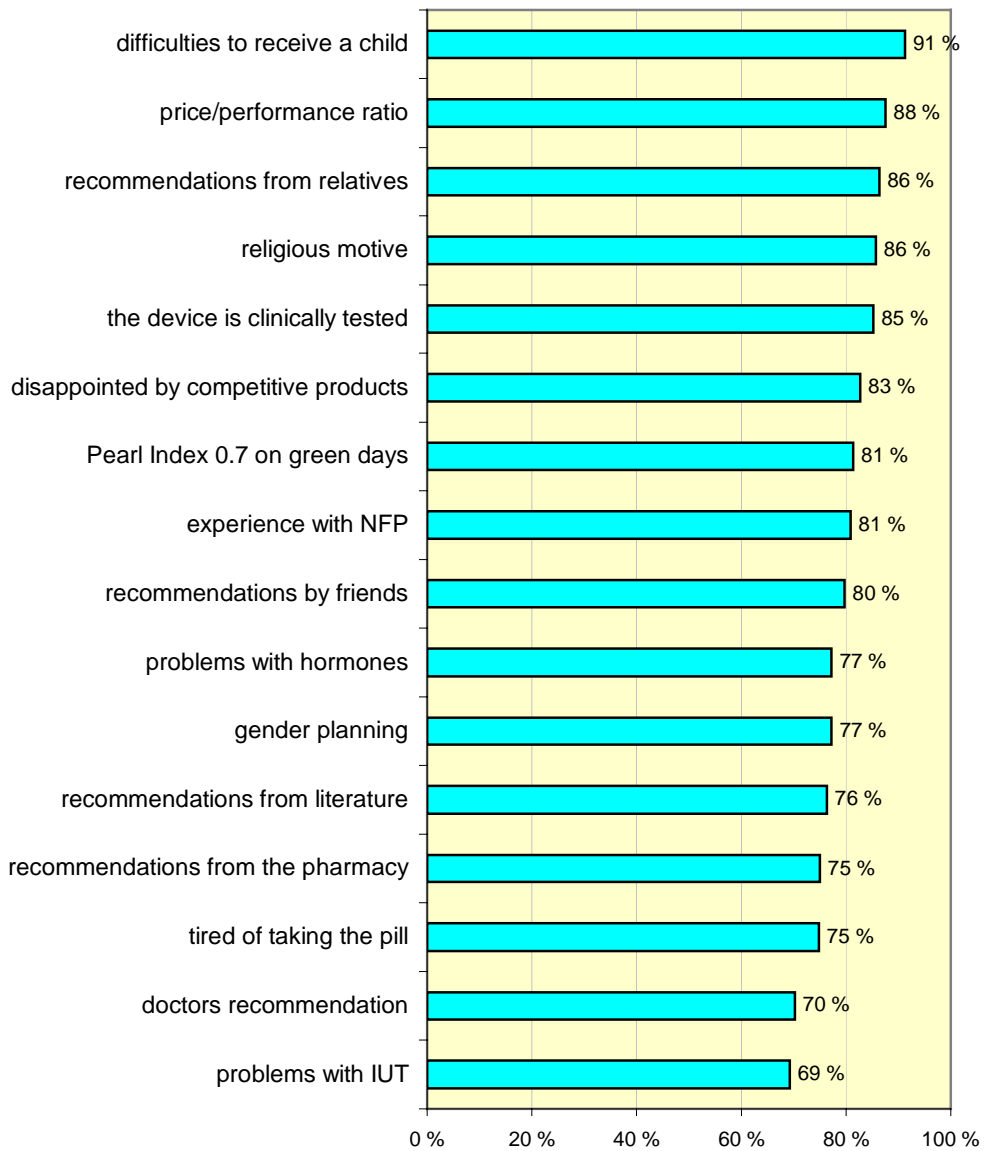

6 Family planning with BABY-COMP

Only a few customers used BABY-COMP for planning a child. Thus only valid answers were counted.

6.1 *Have you been better able to determine your fertile days with the help of LC/BC?*

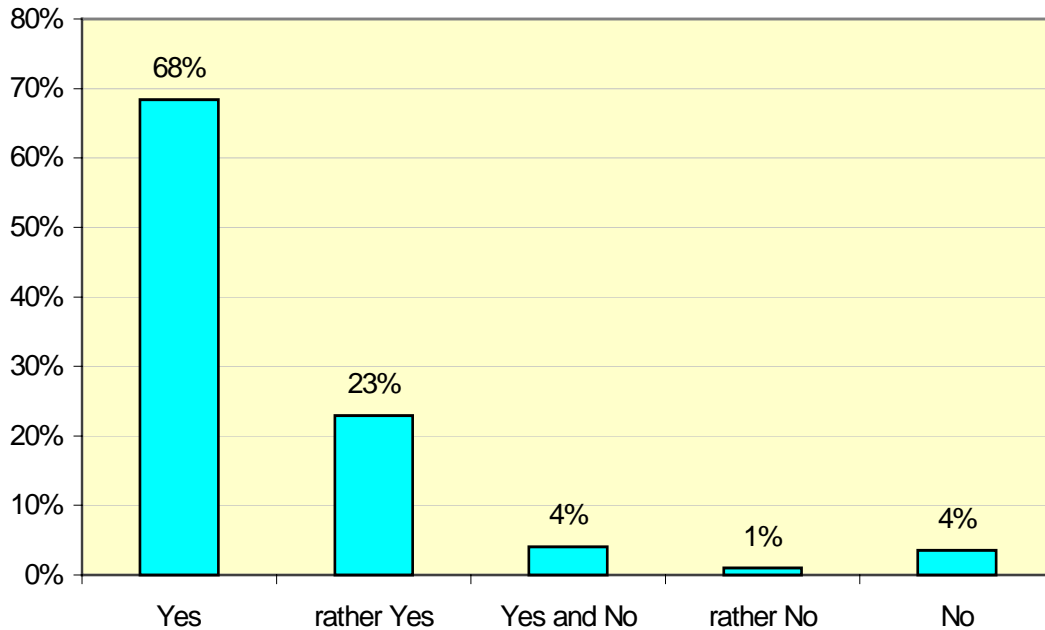

6.2 *Did the device help to finally conceive a wanted child?*

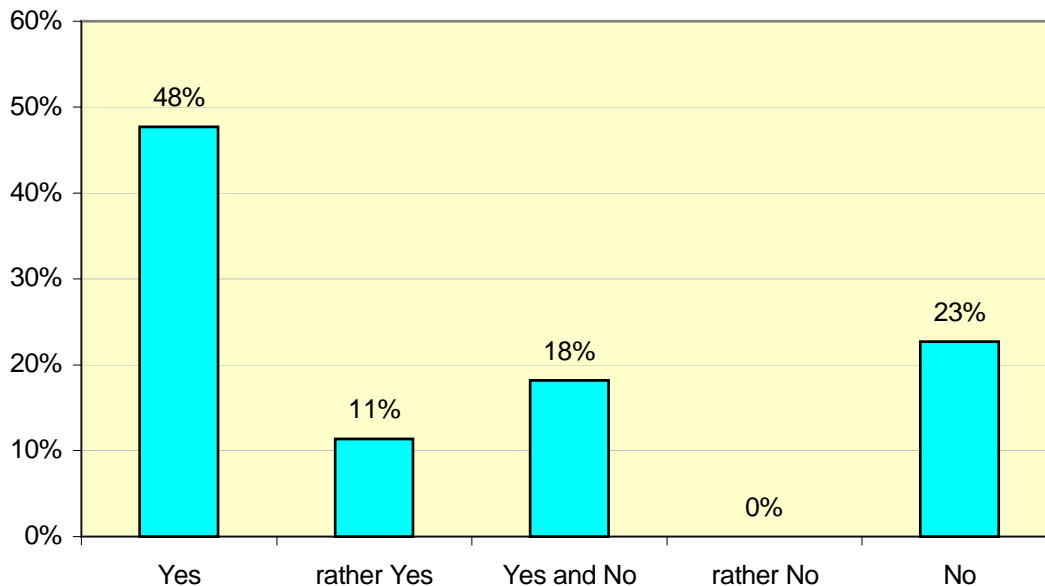

6.3 *Did the children have the gender shown by BABY-COMP?*

Only 32 valid answers were given. Thus the base is not representative.

7 Appendix

This survey was sent to the customers.

Fragebogen																																																													
Valley Electronics Internet Distribution Center z. Hd. Frau Petra Schenke Hubertusweg 13 41466 Neuss	Bitte senden Sie den Fragebogen per Post oder Fax (02131 468762) an uns. Sparen Sie Porto und nutzen Sie unser Formular im Internet: http://www.valley-electronics.com/																																																												
1) Persönliche Angaben Sie können dies gern unbeantwortet lassen!	Absender: _____ _____ _____ Familienstand: _____ berufstätig (ja/nein): _____ Anzahl der Kinder: _____ Ihr Geburtsjahr: _____																																																												
2) Ihr Kauf: <input type="checkbox"/> LADY-COMP <input type="checkbox"/> BABY-COMP <input type="checkbox"/> Neu <input type="checkbox"/> gebraucht Kauf Jahr: _____	Telefon: _____																																																												
3) Ihre Zufriedenheit: Werten Sie die Richtigkeit der folgenden Aussagen:	<table border="1"> <thead> <tr> <th></th> <th>absolut richtig</th> <th>richtig</th> <th>richtig und falsch</th> <th>falsch</th> <th>absolut falsch</th> </tr> </thead> <tbody> <tr> <td>• Das Gerät arbeitet sehr zuverlässig.</td> <td><input type="checkbox"/></td> <td><input type="checkbox"/></td> <td><input type="checkbox"/></td> <td><input type="checkbox"/></td> <td><input type="checkbox"/></td> </tr> <tr> <td>• Es ist praktisch und einfach zu bedienen.</td> <td><input type="checkbox"/></td> <td><input type="checkbox"/></td> <td><input type="checkbox"/></td> <td><input type="checkbox"/></td> <td><input type="checkbox"/></td> </tr> <tr> <td>• Es ist robust für den täglichen Gebrauch und auf Reisen.</td> <td><input type="checkbox"/></td> <td><input type="checkbox"/></td> <td><input type="checkbox"/></td> <td><input type="checkbox"/></td> <td><input type="checkbox"/></td> </tr> <tr> <td>• Es hat ein sehr gutes Preis-/Leistungsverhältnis.</td> <td><input type="checkbox"/></td> <td><input type="checkbox"/></td> <td><input type="checkbox"/></td> <td><input type="checkbox"/></td> <td><input type="checkbox"/></td> </tr> <tr> <td>• Es hat sich positiv auf meine Beziehung ausgewirkt.</td> <td><input type="checkbox"/></td> <td><input type="checkbox"/></td> <td><input type="checkbox"/></td> <td><input type="checkbox"/></td> <td><input type="checkbox"/></td> </tr> <tr> <td>• Es hat meine Gesundheit in einigen Bereichen verbessert.</td> <td><input type="checkbox"/></td> <td><input type="checkbox"/></td> <td><input type="checkbox"/></td> <td><input type="checkbox"/></td> <td><input type="checkbox"/></td> </tr> <tr> <td>• Es ist das beste Gerät seiner Art auf dem Markt.</td> <td><input type="checkbox"/></td> <td><input type="checkbox"/></td> <td><input type="checkbox"/></td> <td><input type="checkbox"/></td> <td><input type="checkbox"/></td> </tr> <tr> <td>• Es ist eine sehr sichere Verhütungsmethode.</td> <td><input type="checkbox"/></td> <td><input type="checkbox"/></td> <td><input type="checkbox"/></td> <td><input type="checkbox"/></td> <td><input type="checkbox"/></td> </tr> <tr> <td>• Ich würde es immer wieder kaufen.</td> <td><input type="checkbox"/></td> <td><input type="checkbox"/></td> <td><input type="checkbox"/></td> <td><input type="checkbox"/></td> <td><input type="checkbox"/></td> </tr> </tbody> </table>		absolut richtig	richtig	richtig und falsch	falsch	absolut falsch	• Das Gerät arbeitet sehr zuverlässig.	<input type="checkbox"/>	<input type="checkbox"/>	<input type="checkbox"/>	<input type="checkbox"/>	<input type="checkbox"/>	• Es ist praktisch und einfach zu bedienen.	<input type="checkbox"/>	<input type="checkbox"/>	<input type="checkbox"/>	<input type="checkbox"/>	<input type="checkbox"/>	• Es ist robust für den täglichen Gebrauch und auf Reisen.	<input type="checkbox"/>	<input type="checkbox"/>	<input type="checkbox"/>	<input type="checkbox"/>	<input type="checkbox"/>	• Es hat ein sehr gutes Preis-/Leistungsverhältnis.	<input type="checkbox"/>	<input type="checkbox"/>	<input type="checkbox"/>	<input type="checkbox"/>	<input type="checkbox"/>	• Es hat sich positiv auf meine Beziehung ausgewirkt.	<input type="checkbox"/>	<input type="checkbox"/>	<input type="checkbox"/>	<input type="checkbox"/>	<input type="checkbox"/>	• Es hat meine Gesundheit in einigen Bereichen verbessert.	<input type="checkbox"/>	<input type="checkbox"/>	<input type="checkbox"/>	<input type="checkbox"/>	<input type="checkbox"/>	• Es ist das beste Gerät seiner Art auf dem Markt.	<input type="checkbox"/>	<input type="checkbox"/>	<input type="checkbox"/>	<input type="checkbox"/>	<input type="checkbox"/>	• Es ist eine sehr sichere Verhütungsmethode.	<input type="checkbox"/>	<input type="checkbox"/>	<input type="checkbox"/>	<input type="checkbox"/>	<input type="checkbox"/>	• Ich würde es immer wieder kaufen.	<input type="checkbox"/>	<input type="checkbox"/>	<input type="checkbox"/>	<input type="checkbox"/>	<input type="checkbox"/>
	absolut richtig	richtig	richtig und falsch	falsch	absolut falsch																																																								
• Das Gerät arbeitet sehr zuverlässig.	<input type="checkbox"/>	<input type="checkbox"/>	<input type="checkbox"/>	<input type="checkbox"/>	<input type="checkbox"/>																																																								
• Es ist praktisch und einfach zu bedienen.	<input type="checkbox"/>	<input type="checkbox"/>	<input type="checkbox"/>	<input type="checkbox"/>	<input type="checkbox"/>																																																								
• Es ist robust für den täglichen Gebrauch und auf Reisen.	<input type="checkbox"/>	<input type="checkbox"/>	<input type="checkbox"/>	<input type="checkbox"/>	<input type="checkbox"/>																																																								
• Es hat ein sehr gutes Preis-/Leistungsverhältnis.	<input type="checkbox"/>	<input type="checkbox"/>	<input type="checkbox"/>	<input type="checkbox"/>	<input type="checkbox"/>																																																								
• Es hat sich positiv auf meine Beziehung ausgewirkt.	<input type="checkbox"/>	<input type="checkbox"/>	<input type="checkbox"/>	<input type="checkbox"/>	<input type="checkbox"/>																																																								
• Es hat meine Gesundheit in einigen Bereichen verbessert.	<input type="checkbox"/>	<input type="checkbox"/>	<input type="checkbox"/>	<input type="checkbox"/>	<input type="checkbox"/>																																																								
• Es ist das beste Gerät seiner Art auf dem Markt.	<input type="checkbox"/>	<input type="checkbox"/>	<input type="checkbox"/>	<input type="checkbox"/>	<input type="checkbox"/>																																																								
• Es ist eine sehr sichere Verhütungsmethode.	<input type="checkbox"/>	<input type="checkbox"/>	<input type="checkbox"/>	<input type="checkbox"/>	<input type="checkbox"/>																																																								
• Ich würde es immer wieder kaufen.	<input type="checkbox"/>	<input type="checkbox"/>	<input type="checkbox"/>	<input type="checkbox"/>	<input type="checkbox"/>																																																								
Wie lange haben Sie das Gerät ohne Unterbrechung bereits benutzt? _____ Jahre Wie lange wollen Sie Ihr Gerät noch benutzen? _____ Jahre Auf wieviel Jahre schätzen Sie die realistische Nutzungsdauer eines BC/LC Computers? _____ Jahre																																																													
4) Gründe für den Kauf: Welche der folgenden Gründe hat Sie bewogen das Gerät zu kaufen? (mehrfache Antworten möglich)																																																													
<input type="checkbox"/> Erfahrung mit NFP <input type="checkbox"/> Unverträglichkeit der Spirale <input type="checkbox"/> religiöse Motive <input type="checkbox"/> Gerät ist klinisch getestet <input type="checkbox"/> Unverträglichkeit mit Hormonen <input type="checkbox"/> unerfüllter Kinderwunsch <input type="checkbox"/> Pearl-Index 0.7 an grünen Tagen <input type="checkbox"/> Pillenmüde <input type="checkbox"/> Geschlechtsplanung <input type="checkbox"/> Preis/Leistung Verhältnis <input type="checkbox"/> Unzufrieden mit Wettbewerbsprodukt auf Empfehlung von: <input type="checkbox"/> Freunden, <input type="checkbox"/> Verwandten, <input type="checkbox"/> Arzt, <input type="checkbox"/> Apotheke, <input type="checkbox"/> Literatur, <input type="checkbox"/> andere: _____ andere Gründe: _____																																																													
5) Familienplanung	<table border="1"> <thead> <tr> <th></th> <th>Ja</th> <th>eher Ja</th> <th>Ja und Nein</th> <th>eher Nein</th> <th>Nein</th> <th>trifft nicht zu</th> </tr> </thead> <tbody> <tr> <td>Konnten Sie mit LC/BC Ihre fruchtbaren Tagen besser erkennen?</td> <td><input type="checkbox"/></td> <td><input type="checkbox"/></td> <td><input type="checkbox"/></td> <td><input type="checkbox"/></td> <td><input type="checkbox"/></td> <td><input type="checkbox"/></td> </tr> <tr> <td>Konnten Sie Ihre ungewollte Kinderlosigkeit beenden?</td> <td><input type="checkbox"/></td> <td><input type="checkbox"/></td> <td><input type="checkbox"/></td> <td><input type="checkbox"/></td> <td><input type="checkbox"/></td> <td><input type="checkbox"/></td> </tr> <tr> <td>Hatten die Kinder das vom BABY-COMP angezeigte Geschlecht?</td> <td><input type="checkbox"/></td> <td><input type="checkbox"/></td> <td><input type="checkbox"/></td> <td><input type="checkbox"/></td> <td><input type="checkbox"/></td> <td><input type="checkbox"/></td> </tr> </tbody> </table>		Ja	eher Ja	Ja und Nein	eher Nein	Nein	trifft nicht zu	Konnten Sie mit LC/BC Ihre fruchtbaren Tagen besser erkennen?	<input type="checkbox"/>	<input type="checkbox"/>	<input type="checkbox"/>	<input type="checkbox"/>	<input type="checkbox"/>	<input type="checkbox"/>	Konnten Sie Ihre ungewollte Kinderlosigkeit beenden?	<input type="checkbox"/>	<input type="checkbox"/>	<input type="checkbox"/>	<input type="checkbox"/>	<input type="checkbox"/>	<input type="checkbox"/>	Hatten die Kinder das vom BABY-COMP angezeigte Geschlecht?	<input type="checkbox"/>	<input type="checkbox"/>	<input type="checkbox"/>	<input type="checkbox"/>	<input type="checkbox"/>	<input type="checkbox"/>																																
	Ja	eher Ja	Ja und Nein	eher Nein	Nein	trifft nicht zu																																																							
Konnten Sie mit LC/BC Ihre fruchtbaren Tagen besser erkennen?	<input type="checkbox"/>	<input type="checkbox"/>	<input type="checkbox"/>	<input type="checkbox"/>	<input type="checkbox"/>	<input type="checkbox"/>																																																							
Konnten Sie Ihre ungewollte Kinderlosigkeit beenden?	<input type="checkbox"/>	<input type="checkbox"/>	<input type="checkbox"/>	<input type="checkbox"/>	<input type="checkbox"/>	<input type="checkbox"/>																																																							
Hatten die Kinder das vom BABY-COMP angezeigte Geschlecht?	<input type="checkbox"/>	<input type="checkbox"/>	<input type="checkbox"/>	<input type="checkbox"/>	<input type="checkbox"/>	<input type="checkbox"/>																																																							
6) Verbesserungen Was würden Sie in Zukunft bei LADY-COMP/BABY-COMP verbessern? (nutzen Sie bei Bedarf ein separates Blatt).																																																													
7) Empfehlungen Wieviel Personen haben Sie das Gerät bereits zum Kauf empfohlen? _____ Personen Wieviel davon haben sich ein Gerät gekauft? _____ Geräte																																																													
8) Meine Geschichte über LADY-COMP/BABY-COMP <input type="checkbox"/> Ja, ich habe meine Geschichte beigelegt und bestätige deren wahren Hintergrund. <input type="checkbox"/> Ja, ich gestatte Valley Electronics diese Geschichte zu veröffentlichen und übertrage hiermit alle Rechte. Weiterhin bestätige ich, daß keine Rechte Dritter bestehen. Bei der Veröffentlichung soll folgendes Schema verwendet werden: <input type="checkbox"/> detailliert (z.B. Gabriele Mustermann aus München-Riem) <input type="checkbox"/> gekürzt (z.B. Gabriele M. aus München) <input type="checkbox"/> anonym (z.B. eine Kundin aus München)	Datum und Unterschrift _____																																																												

This online form was offered to the customers too.

Sind Sie zufrieden mit BABY-COMP/LADY-COMP?

Egal ob Sie diese Frage mit ja oder nein beantworten, wir würden es gern wissen.
Bitte nutzen Sie unseren Fragebogen.

Unsere Anschrift:
Valley Electronics
Internet Distribution Center/Dita
z.Hd. Petra Schenke
Hubertusweg 13
41466 Neuss

1) Persönliche Angaben

Familienstand:

berufstätig:

Ihr Geburtsjahr:

Ihr Geschlecht: männlich weiblich

Anzahl der Kinder:

2) Ihr Kauf

LADY-COMP BABY-COMP Neu gebraucht Kauf Jahr:

3) Ihre Zufriedenheit
Werten Sie die Richtigkeit der folgenden Aussagen:

	absolut richtig	richtig	nichtig und falsch	falsch	absolut falsch
Das Gerät arbeitet sehr zuverlässig.	<input type="radio"/>	<input type="radio"/>	<input type="radio"/>	<input type="radio"/>	<input type="radio"/>
Es ist praktisch und einfach zu bedienen.	<input type="radio"/>	<input type="radio"/>	<input type="radio"/>	<input type="radio"/>	<input type="radio"/>
Es ist robust für den täglichen Gebrauch und auf Reisen.	<input type="radio"/>	<input type="radio"/>	<input type="radio"/>	<input type="radio"/>	<input type="radio"/>
Es hat ein sehr gutes Preis-/Leistungsverhältnis.	<input type="radio"/>	<input type="radio"/>	<input type="radio"/>	<input type="radio"/>	<input type="radio"/>
Es hat sich positiv auf meine Beziehung ausgewirkt.	<input type="radio"/>	<input type="radio"/>	<input type="radio"/>	<input type="radio"/>	<input type="radio"/>
Es hat meine Gesundheit in einigen Bereichen verbessert.	<input type="radio"/>	<input type="radio"/>	<input type="radio"/>	<input type="radio"/>	<input type="radio"/>
Es ist das beste Gerät seiner Art auf dem Markt.	<input type="radio"/>	<input type="radio"/>	<input type="radio"/>	<input type="radio"/>	<input type="radio"/>
Es ist eine sehr sichere Verhütungsmethode.	<input type="radio"/>	<input type="radio"/>	<input type="radio"/>	<input type="radio"/>	<input type="radio"/>
Ich würde es immer wieder kaufen.	<input type="radio"/>	<input type="radio"/>	<input type="radio"/>	<input type="radio"/>	<input type="radio"/>

Wie lange haben Sie das Gerät ohne Unterbrechung bereits benutzt? Jahre

Wie lange wollen Sie Ihr Gerät noch benutzen? Jahre

Auf wieviel Jahre schätzen Sie die realistische Nutzungsdauer eines BC/LC Computers? Jahre

4) Gründe für den Kauf
Welche der folgenden Gründe hat Sie bewogen das Gerät zu kaufen? (mehrfache Antworten möglich)

Erfahrung mit NFP Unverträglichkeit der Spirale religiöse Motive

Gerät ist klinisch getestet Unverträglichkeit mit Hormonen unerfüllter Kinderwunsch

Pearl-Index 0.7 an grünen Tagen Pillenmüde Geschlechtsplanung

Preis/Leistung Verhältnis Unzufrieden mit Wettbewerbsprodukt

auf Empfehlung von: Freunden, Verwandten, Arzt, Apotheke, Literatur, andere:

andere Gründe:

5) Familienplanung

	ja	eher ja	ja und nein	eher nein	nein	trifft nicht zu
Könnten Sie mit LC/BC Ihre fruchtbaren Tagen besser erkennen?	<input type="radio"/>	<input type="radio"/>	<input type="radio"/>	<input type="radio"/>	<input type="radio"/>	<input type="radio"/>
Könnten Sie Ihre ungewollte Kinderlosigkeit beenden?	<input type="radio"/>	<input type="radio"/>	<input type="radio"/>	<input type="radio"/>	<input type="radio"/>	<input type="radio"/>
Hätten die Kinder das vom BABY-COMP angezeigte Geschlecht?	<input type="radio"/>	<input type="radio"/>	<input type="radio"/>	<input type="radio"/>	<input type="radio"/>	<input type="radio"/>

6) Verbesserungen
Was würden Sie in Zukunft bei LADY-COMP/BABY-COMP verbessern?

7) Empfehlungen

Wieviel Personen haben Sie das Gerät bereits zum Kauf empfohlen? Personen

Wieviel davon haben sich ein Gerät gekauft? Geräte

8) Meine Geschichte über LADY-COMP/BABY-COMP
Hat Ihr "Compi" ihr Leben ein klein wenig verändert?
Erzählen Sie uns Ihre Geschichte über den LADY-COMP/BABY-COMP.
Wir verschenken für jede lesenswerte Geschichte Geschenkgutscheine in Zusammenarbeit mit dem Geschenkesspezialisten venalia.de
Die besten Geschichten werden im Internet veröffentlicht, wenn Sie wollen zusammen mit einem Foto von Ihnen.
Ihre Geschichte:

Ja, ich habe meine Geschichte berichtet und bestätige deren wahren Hintergrund.
 Ja, ich gestatte Valley Electronics diese Geschichte zu veröffentlichen und übertrage hiermit alle Rechte. Weiterhin bestätige ich, daß keine Rechte Dritter bestehen.
Bei der Veröffentlichung soll folgendes Schema verwendet werden:
 detailliert (z.B. Gabriele Mustermann aus München-Riem)
 gekürzt (z.B. Gabriele M. aus München)
 anonym (z.B. eine Kundin aus München)

9) Ihre Kontaktangaben

Vorname/Nachname:

Strasse/Nr:

PLZ/Ort:

Land:

Telefon:

eMail:

Bemerkungen:

Unsere Anschrift:
Valley Electronics
Internet Distribution Center/Dita
z.Hd. Petra Schenke
Hubertusweg 13
41466 Neuss